

Beskrivelse:

JM-BB-500-300 er 230 V AC spindelmotor der anvendes til åbning af taglemme/overlys for komfortventilation. Motoren slår automatisk fra ved åbne og lukke position. Den har indbygget et potentilfrit kontaktsæt som slutter når der åbnes. Der kan monteres 2 motorer parallelt på samme opluk.

Funktion :

Motoren er vedligeholdelsefri og med indbygget mekanisk lastafbryder i "lukke" retningen (afbryder ved 150N) I "åbne" retning der indbygget endestop. Motoren er fremstillet i slagfast kunststof og udført som dobbeltisoleret (Klasse 2)

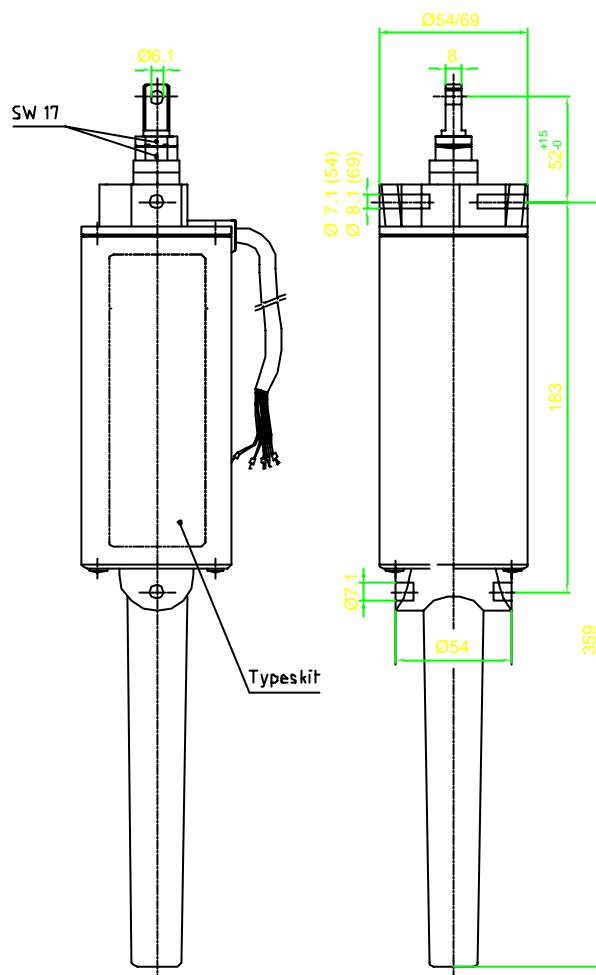

Teknisk data:

Spænding :	230V AC
Frekvens :	50Hz
Strømförbrug :	140W / 1,6A
Kapslingsklasse :	IP 54 IDIN VDE 04701
Termobeskyttelse :	115°C
Omgivelses temperatur :	Max 60°C
Løft / trækraft :	500N / 150N
Max. statisk træk :	3300N
Udvandring :	310mm
Hastighed (1-300mm) :	ca. 30 s
Intermittens :	S2 - 1 min.
Tilslutningskabel :	H1SRN-F 5x1,75mm ² længde ca. 1,4m (RAL 9102)
Førve :	Lysegrå (ca. RAL 9112)
Vægt :	2,1 kg

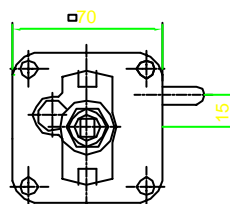

Tilslutningsplan:

